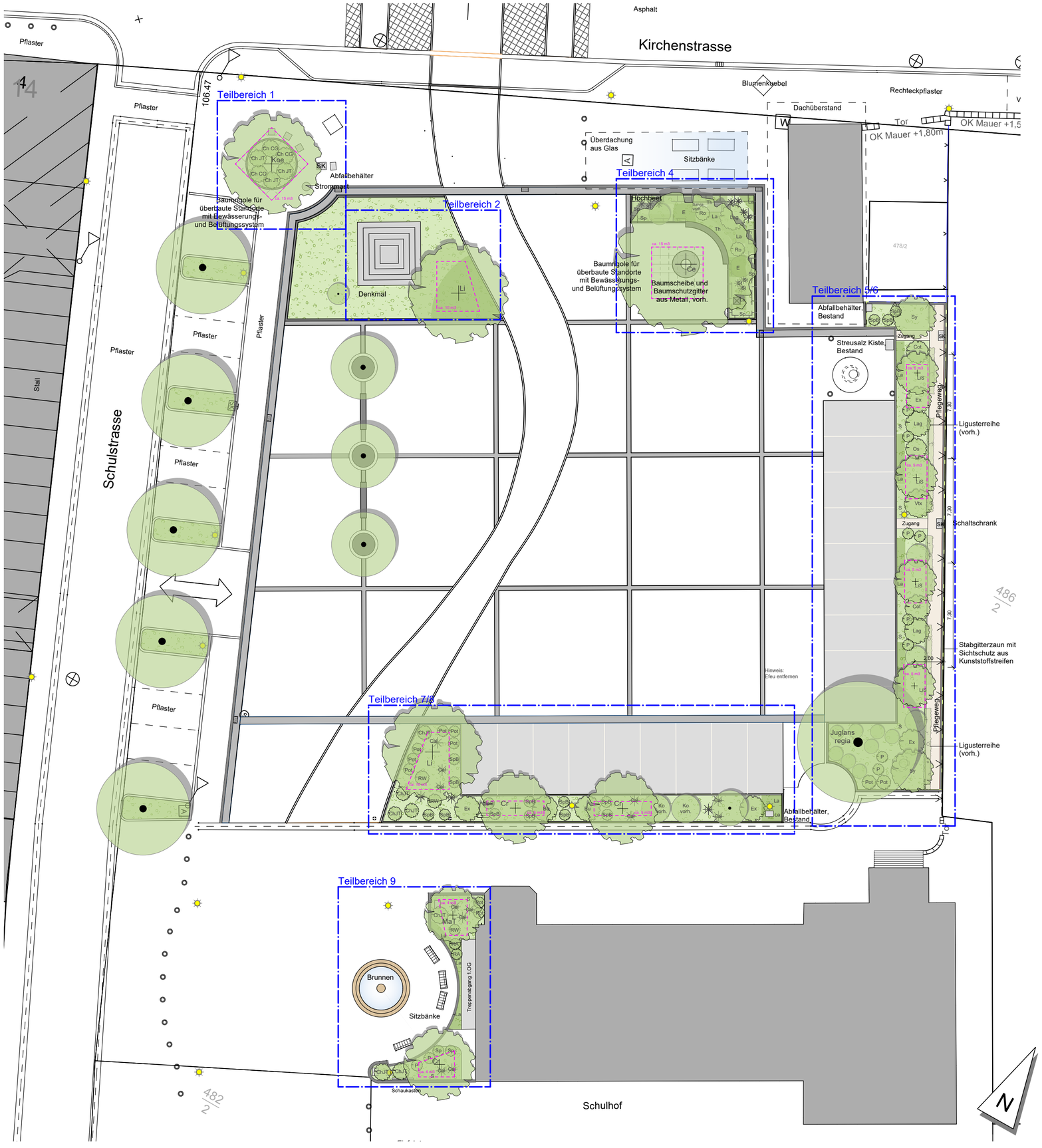

LEGENDE

- Katastergrenzen
- Arbeitsbereiche
- Baum, Bestand
- Baum, Planung (mit Baumsubstrat)
- Strauch, Planung
- Pflanzfläche
- Rasen
- Mastleuchte, vorh.
- Poller, vorh.
- Abfallbehälter, vorh.

Hochstämme

1 St	Ce	Celtis australis
3 St	Cr	Crataegus x prunifolia 'Splendens'
1 St	Koe	Koelreuteria paniculata
2 St	Li	Liquidambar styraciflua
4 St	LiS	Liquidambar styraciflua 'Slender Silhouette'
1 St	MaT	Malus tschonoskii

Sträucher

2 St	Bu	Buddleia 'Nanho Blue'
3 St	Ch	Chaenomeles 'Crimson and Gold
10 St	Ch	Chaenomeles 'Jet Trail'
2 St	Cot	Cotinus coggygria 'Royal Purple'
3 St	Ex	Exochorda macrantha 'The Bride'
3 St	Lag	Lagerstroemia indica
2 St	RA	Strauchrose 'Arabia'
3 St	RW	Strauchrose 'Westerland'
2 St	Ro	Rose 'Aspirin'
1 St	Os	Osmanthus burkwoodii
2 St	Sy	Syringa vulgaris 'Michel Buchner'
1 St	Vtx	Vitex agnus castus
15 St	SpB	Spiraea bumalda 'Froebelli'
40 St	Sp	Spiraea japonica 'Little Princess'

Kleinsträucher und Bodendecker

100 St	La	Lavandula angustifolia 'Hidcote Blue'
10 St	P	Perovskia abrotanoides
10 St	Pot	Potentilla fruticosa 'Abbotswood'
50 St	S	Santolina chamaecyparissus

Stauden und Gräser

15 St	Cal	Calamagrostis x acutiflora 'Karl Foerster'
20 St	E	Echinacea purpurea
10 St	St	Stipa calamagrostis 'Algäu'
30 St	Th	Thymus serpyllum

Alle Maß- und Höhenangaben auf der Baustelle überprüfen.
Bei Unklarheiten sofort die Bauleitung verständigen.

Die genauen Maße für Einbauteile sind an Ort und Stelle zu nehmen.

Vor Beginn der Baumaßnehme / Erdarbeiten sind die Leitungspläne zu prüfen.

Index	Gegenstand der Änderung	Zeichen	Datum
A	Ergänzung Bestandsgrün	FK	20.08.2026

Werkplanung

Gemeindeverwaltung Böhl-Iggelheim
Fachbereich 2 -
Natürliche Lebensgrundlagen und Bauen

Böhl-Iggelheim

Umgestaltung Ortsmittelpunkt - Böhl

Pflanzplan

PLAN NR.	3.6.0 A
MSTB.	1:200
BL.GR.	0,59 / 0,42
DATUM	27.04.2026
GEZ.	
BEARB.	
UNTERSCHRIFT BÜRO	

Druck - 20.08.2026